

<http://pelerinagesdefrance.fr/Pelerinage-Eglise-Saint-Eloi>

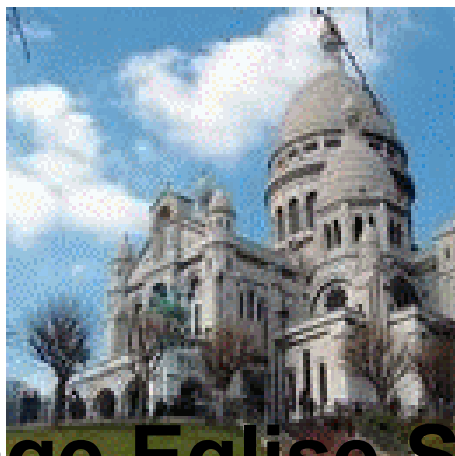

Pèlerinage Eglise Saint Eloi

- Pèlerinages régionaux - Aquitaine -



Date de mise en ligne : vendredi 21 mars 2014

Copyright © Pèlerinages de France - Tous droits réservés

PELERINAGE ÉGLISE SAINT ÉLOI

A Bordeaux auprès de Marie, Consolatrice des affligés

En marche pour Verdélais...
Pèlerinage de la paroisse
Saint-Eloi - Bordeaux

**22 & 23
mars 2014**

« Les pauvres sont évangélisés. »

renseignements et inscriptions
05 56 79 38 47

Pour les non-marcheurs :
Chemin de Croix
à Verdélais
à 15h30.

programme

samedi 22 mars 2014	dimanche 23 mars 2014
08:00 : Messe à l'église Saint-Eloi & petit-déjeuner	08:00 : Petit-déjeuner servi sur place
10:00 : Départ de la colonne	09:00 : Départ de la colonne
12:00 : Déjeuner devant l'église de Latresse	12:00 : Déjeuner au château de la Berouge
14:00 : Départ de la colonne	14:00 : Départ de la colonne
18:00 : Arrivée au Château de Langouan	17:30 : Arrivée et Messe à Verdélais
19:00 : Dîner pain-willie	19:00 : Retour sur Bordeaux

Marche de l'église Saint Éloi de Bordeaux à la basilique de VERDELAIS

Sites à consulter

[Sanctuaire](#)

[Vierge de Verdélais](#)