Année Sainte 2016

www.sanctuaires-paray.com

Chers amis,

À l'invitation du Pape François, la miséricorde marquera notre prochaine année. Paray-le-Monial peut être définie comme la ville du réveil de la miséricorde. Jésus y a manifesté son Cœur passionné d'amour pour tous les hommes et, de ce cœur ouvert, jaillissent les fleuves d'eaux vives de sa miséricorde.

Vivez cette année une rencontre de la miséricorde.

Nous vous redisons notre joie de vous servir pour vous aider à découvrir l'amour du Cœur de Jésus : qu'Il rende nos cœurs semblables au Sien !

P. Benoît Guédas +

Recteur des Sanctuaires

Informations et inscription

www.sanctuaires-paray.com
standard.paray@emmanuel.info
03 85 81 56 00

/Sanctuaires-de-Paray-le-Monial

Agenda, prières, homélies,
Heures saintes sur votre mobile :
http://mobile.sanctuaires-paray.com

Les rencontres de la miséricorde en 2016

3 jours pour jubiler
3 jours pour tout changer

Autour du premier vendredi de chaque mois :
Découvrir, accueillir, demander
et donner la Miséricorde.

Une retraite prêchée par
les Sanctuaires du jeudi, veille du
1er vendredi du mois, au dimanche.

Heure Sainte, enseignements, messes, Heure de la Miséricorde, démarche jubilaire et passage de la porte sainte, prière pour les malades et ceux qui souffrent etc.
Venir à Paray-le-Monial pour se reposer, se savoir aimé de Dieu, pour se faire " disciple bien-aimé ", missionnaire de Son cœur.

Et tous les jours de l'année

- Parcours de la Miséricorde
- Confessions
- Adoration perpétuelle
- ...

HIVER

A la suite des Mages > 31 décembre - 3 janvier
Spéciales lycéens

Retraite " Jésus délivre " > 8 - 17 janvier
Avec les Pères Jésuites de Paray

Retraite pour femmes > 22 - 24 janvier
« Deviens ce que tu es »
Avec Béatrice Dufour et les Pères chapelains

Rencontres de la Miséricorde > 4 - 7 février

Retraite " Cœur à cœurs " > 12 - 14 février
Pour les couples
Avec les Pères Chapelains

Fête de Saint Claude La Colombière > 15 février
Incontournable
Avec le confesseur de Marguerite-Marie, entrer dans la confiance.

Retraite pour les prêtres > 14 - 19 février
Prêtre selon le Cœur de Jésus
Avec le Père Joël Guibert

Forum d'hiver > 19 - 21 février
Rendez-vous incontournable des 18 - 25 ans.
Avec les jeunes de la Communauté de l'Emmanuel Facebook /forumdesjeunesEmmanuel

Retraite pour hommes > 26 - 28 février
« Adam, où es-tu ? » (Gn 3,9)
Quelle est votre place d'homme, d'ami, de frère, d'époux, de père ?
Avec le Père Alain Dumont

Rencontres de la Miséricorde > 3 - 6 mars

Exercices spirituels de saint Ignace > 4 - 13 mars
Avec les Père Jésuites de Paray

Session des retraités > 7 - 11 mars
Enseignements, liturgie, temps de prière
et échanges fraternels dans la grâce du Coeur de Jésus.
Avec la Communauté de l'Emmanuel

WE pour les médecins > 11 - 13 mars
Pour les médecins, les chirurgiens et les étudiants en médecine.
Avec www.amouretverite.org

PRINTEMPS

Tridum pascal > 24 - 27 mars

Incontournable

Passer de la mort à la vie

Retraite du jeudi Saint à la fête de Pâques : force du mystère et beauté des offices.

Avec les Pères chapelains

Fêtes de la Miséricorde > 31 mars - 3 avril

« Mets ta main dans mon côté. »

Retraite pour femmes > 15 - 17 avril

« Deviens ce que tu es »

Avec Béatrice Dufour et les Pères chapelains

Exercices spirituels de saint Ignace > 15 - 24 avril

Avec les Pères Jésuites de Paray

Forum Zachée > 29 avril - 1er mai

Un regard d'espérance dans le travail et la vie sociale.

Avec www.zachee.com

Rencontres de la Miséricorde > 5 - 8 mai

Spéciales fête de l'Ascension

Retraite du Sacré-Cœur > 29 mai - 2 juin

Avec les Pères Chapelains

Fêtes du Sacré-Cœur > 2 - 5 juin

Incontournable

« Venez à moi vous tous qui peinez ! »

Retraite " Seigneur, que veux-tu que je fasse ? " > 16 - 26 juin

Avec les Pères Jésuites de Paray

Rencontres de la Miséricorde > 30 juin - 3 juillet

Découvrez aussi nos parcours :

- Préparation première communion ("Flamme")
- Préparation profession de foi ("Braise")
- Préparation confirmation ("Feu").

ÉTÉ

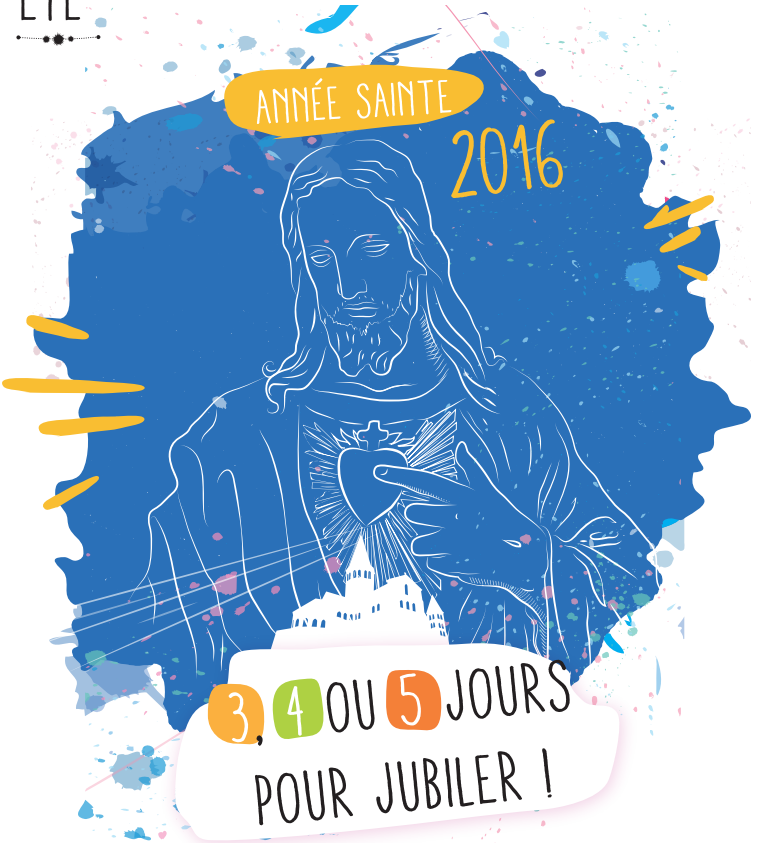

4 – 7 JUILLET 3 JOURS
7 – 10 JUILLET 3 JOURS
12 – 17 JUILLET 5 JOURS
18 – 21 JUILLET 3 JOURS

21 – 24 JUILLET 3 JOURS
26 – 30 JUILLET 4 JOURS
1ER – 4 AOÛT 3 JOURS
4 – 7 AOÛT 3 JOURS

9 – 12 AOÛT 3 JOURS
12 – 15 AOÛT 3 JOURS
17 – 21 AOÛT 4 JOURS

AUTOMNE

Rencontres de la Miséricorde > 1 - 4 septembre

Rencontre de la Miséricorde > 6 - 9 octobre
Spécial 30 ans de Jean-Paul II à Paray-le-Monial

Session des retraités > 10 - 14 octobre
Enseignements, liturgie, temps de prière et échanges fraternels
Avec la Communauté de l'Emmanuel

Fêtes de sainte Marguerite-Marie > 15 - 16 octobre
Incontournable

Camp Optimum > 20 -23 octobre
Une quête de 4 jours à la découverte de l'âme masculine
Avec la Communauté de l'Emmanuel http://campoptimum.com

Session liturgie > 28 octobre - 1er novembre
Temps spirituel et de formation : enseignements, travail en choeur, en orchestre, ateliers...
Avec la Communauté de l'Emmanuel www.chants.ilestvivant.com

Rencontre de la Miséricorde > 3 - 6 novembre

Colloque de Bioéthique > 11 - 13 novembre
Conférences, tables rondes, célébrations pour tous.
Avec la Communauté de l'Emmanuel www.colloque-bioéthique

Fête du Christ Roi et cloture de l'Année Sainte > 18 - 20 novembre

Retraite sur le Sacré-Coeur > 21 - 25 novembre

Retraite pour femmes > 2 - 4 décembre
« Deviens ce que tu es »
Déployez votre féminité dans toutes les dimensions de votre vie.
Avec Béatrice Dufour et les Pères chapelains

Retraite pour hommes > 16 - 18 décembre
« Adam, où es-tu ? » (Gn 3,9)
Quelle est votre place d'homme, d'ami, de frère, d'époux, de père ?
Avec le Père Alain Dumont

Les Sanctuaires
Paray-le-Monial

Jésus rends nos cœurs semblables au tien

Rencontres de la Miséricorde

Année sainte 2016